Викопіювання з генерального плану смт. Східниця М 1:5000

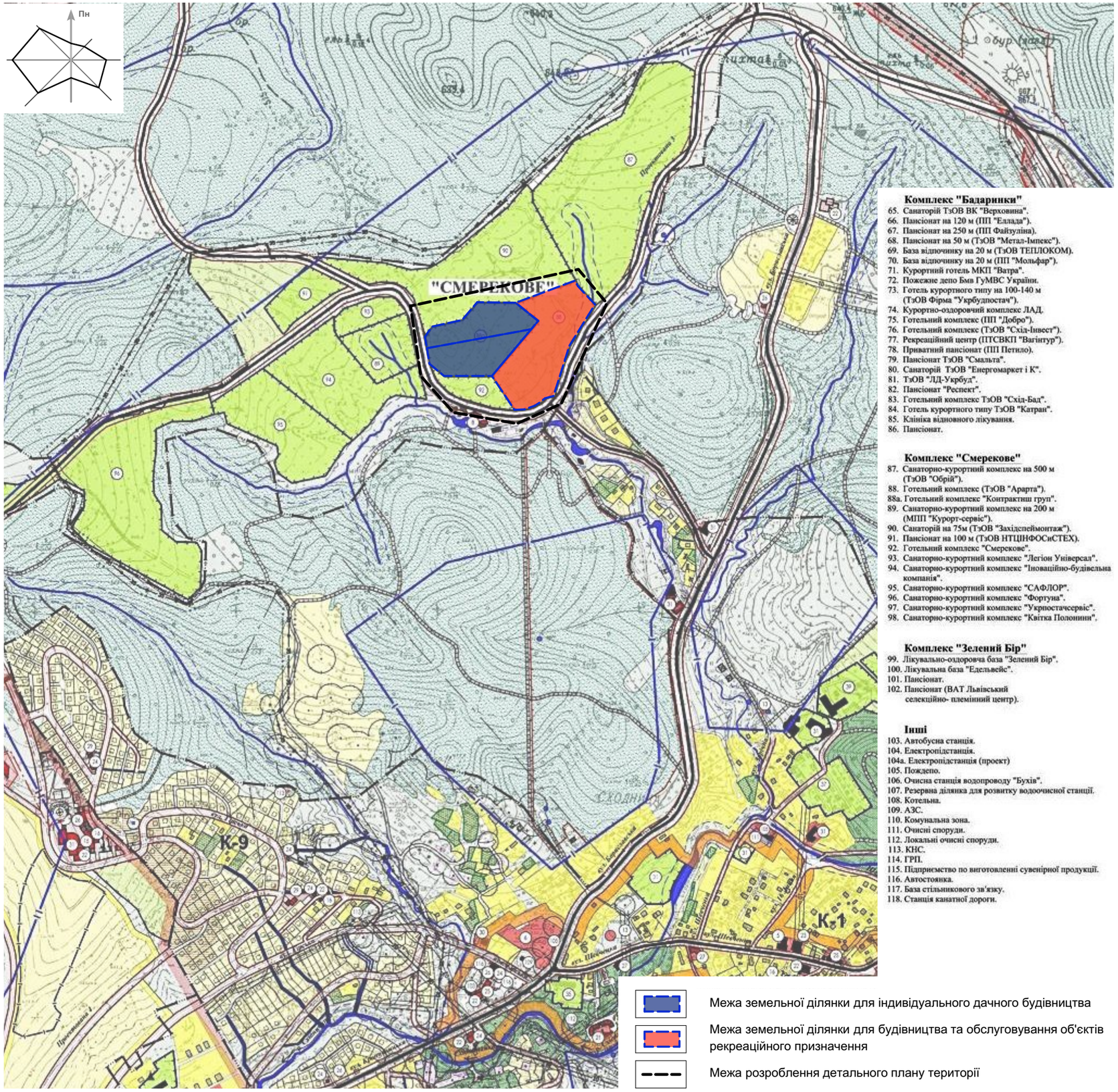

ПОГОДЖЕНО:
в. о. начальника відділу архітектури та містобудування виконавчого комітету Східницької селищної ради

_____ Петрів М. М.
(підпис)
_____. _____. 20___ р.

Комплекс "Бадаринки"

65. Санаторій ТзОВ ВК "Верховина".
66. Пансіонат на 120 м (ПП "Еллада").
67. Пансіонат на 250 м (ПП Файзуліна).
68. Пансіонат на 50 м (ТзОВ "Метал-Імпекс").
69. База відпочинку на 20 м (ТзОВ ТЕПЛОКОМ).
70. База відпочинку на 20 м (ПП "Мольфар").
71. Курортний готель МКП "Ватра".
72. Пожежне депо Бмв ГуМВС України.
73. Готель курортного типу на 100-140 м (ТзОВ Фірма "Укрбудпостач").
74. Курортно-оздоровчий комплекс ЛАД.
75. Готельний комплекс (ПП "Добро").
76. Готельний комплекс (ТзОВ "Схід-Інвест").
77. Рекреаційний центр (ПТСВКП "Вагінтур").
78. Приватний пансіонат (ПП Петило).
79. Пансіонат ТзОВ "Смальта".
80. Санаторій ТзОВ "Енергомаркет і К".
81. ТзОВ "ЛД-Укрбуд".
82. Пансіонат "Респект".
83. Готельний комплекс ТзОВ "Схід-Бад".
84. Готель курортного типу ТзОВ "Катран".
85. Клініка відновного лікування.
86. Пансіонат.

Комплекс "Смерекове"

87. Санаторно-курортний комплекс на 500 м (ТзОВ "Обрій").
88. Готельний комплекс (ТзОВ "Арарта").
88а. Готельний комплекс "Контрактиш груп".
89. Санаторно-курортний комплекс на 200 м (МПП "Курорт-сервіс").
90. Санаторій на 75м (ТзОВ "Західспеймонтаж").
91. Пансіонат на 100 м (ТзОВ НТЦІНФОСиСТЕХ).
92. Готельний комплекс "Смерекове".
93. Санаторно-курортний комплекс "Легіон Універсал".
94. Санаторно-курортний комплекс "Іноваційно-будівельна компанія".
95. Санаторно-курортний комплекс "САФЛОР".
96. Санаторно-курортний комплекс "Фортуна".
97. Санаторно-курортний комплекс "Укрпостачсервіс".
98. Санаторно-курортний комплекс "Квітка Полонини".

Комплекс "Зелений Бір"

99. Лікувально-оздоровча база "Зелений Бір".
100. Лікувальна база "Едельвейс".
101. Пансіонат.
102. Пансіонат (ВАТ Львівський селекційно- племінний центр).

Інші

103. Автобусна станція.
104. Електропідстанція.
104а. Електропідстанція (проект)
105. Пождепо.
106. Очисна станція водопроводу "Бухів".
107. Резервна ділянка для розвитку водоочисної станції.
108. Котельна.
109. АЗС.
110. Комунальна зона.
111. Очисні споруди.
112. Локальні очисні споруди.
113. КНС.
114. ГРП.
115. Підприємство по виготовленні сувенірної продукції.
116. Автостоянка.
117. База стільникового зв'язку.
118. Станція канатної дороги.

Межа земельної ділянки для індивідуального дачного будівництва

Межа земельної ділянки для будівництва та обслуговування об'єктів рекреаційного призначення

Межа розроблення детального плану території

УМОВНІ ПОЗНАЧЕННЯ:

існуючі	проект. період 2022р.	
		- території санаторіїв та пансіонатів
		- резервні території лікувальних закладів
		- території житлової садибної забудови
		- резервні території житлової садибної забудови
		- рекреаційно-житлова забудова
		- території житлової квартирної забудови
		- території, які мають акти на право власності для ведення садівництва
		- адміністративні і громадські будівлі та їх території
		- культові споруди
		- об'єкти, намічені на винос
		- будівлі, намічені на винос по мірі амортизації
		- пішохідна вулиця з епізодичним проїздом транспорту
		- теренкури, пішохідні стежки
		- житлові вулиці
		- транспортні вулиці
		- мости
		- тунель
		- річки з прибережно-охоронною зоною / струмки в сезон дощів та паводк
		- русло річки, що ліквідовується
		- берегоукріплення
		- зелені насадження загального користування
		- озеленені території
		- ліси та заліснені території
		- кладовище, що закривається
		- кладовище
		- санітарно-захисні зони
I	I	- I зона санохорони мінеральних джерел та свердловин
II	II	- II зона санохорони курорту
III	III	- III зона санохорони курорту
•		- мінеральні джерела та свердловини
		- нафтові свердловини та зони від них
		- межі нафтового родовища
		- адміністративна межа селища
		- адміністративні межі сільрад
		- межі заказника місцевого значення
		- межа національного природного парку "Сколівські Бескиди"
		- території комунальних підприємств
		- лижне поле
		- бугельні витяги
		- водогін та його СЗЗ
		- водопровід та його СЗЗ
35 10	35 10	- ЛЕП 35, 10кВ
	35 10	- ЛЕП 35, 10кВ, що ліквідовуються
		- межа зони обмеження забудови для будинків 9 м і вище
		- межа зони обмеження забудови для будинків 15 м і вище
		- зона загальнокурортного центру (пріоритетне розміщення об'єктів обслуговування)